



สำนักงานเขตสุขภาพที่ ๑
 เลขที่รับ..... ๗๗๘๘
 วันที่..... ๒๐ มี.ค. ๒๕๖๒
 เวลา..... ๑๕.๒๐
 กรมการแพทย์ กระทรวงสาธารณสุข
 ถนนติวานนท์ จังหวัดนนทบุรี ๑๑๐๐๐

ที่ สธ ๐๓๒๕/ ๕๑๑

๑๗ กุมภาพันธ์ ๒๕๖๒

เรื่อง ขอเชิญบุคลากรแพทย์เข้ารับการอบรมหลักสูตรการกู้ชีพแบบองค์รวม (CLS) กลุ่มงานบริหารทรัพยากรบุคคล
 เรียน ผู้อำนวยการสำนักงานเขตสุขภาพที่ 1-12 เลขที่รับ..... 3๔๖
 วันที่..... ๒๐ มี.ค. ๒๕๖๒
 สิ่งที่ส่งมาด้วย ๑.แบบแจ้งความจำนงเข้ารับการอบรม จำนวน ๑ ฉบับ เวลา..... 15.๐3
 ๒.กำหนดการอบรม จำนวน ๑ ฉบับ

เนื่องด้วยการขาดแคลนแพทย์เวชศาสตร์ฉุกเฉิน (แพทย์ EP) เป็นปัญหาที่สำคัญของประเทศ การจัดทำแผนอัตรากำลัง EP, EN/ENP, Paramedic และสาขาที่เกี่ยวข้อง เป็นแนวทางหนึ่งที่จะช่วยลดปัญหาดังกล่าวลงได้แต่ต้องใช้ระยะเวลา ในขณะที่โรงพยาบาลระดับต่างๆ มีแพทย์เวชปฏิบัติทั่วไปและแพทย์ใช้ทุนจำนวนมากที่ได้รับมอบหมายให้ปฏิบัติหน้าที่ในห้องฉุกเฉินซึ่งถือกำลังสำคัญที่จะช่วยบรรเทาดังกล่าวลงได้หากบุคลากรกลุ่มนี้มีศักยภาพในการจัดระบบและตัดสินใจดูแลผู้ป่วยฉุกเฉินด้วยความมั่นใจและสามารถแก้ปัญหาในภาวะฉุกเฉินในการตรวจพบ การพิเคราะห์ การปฏิบัติการ และส่งต่อผู้ป่วยฉุกเฉินได้อย่างมีประสิทธิภาพ ส่งผลดีต่อผู้เจ็บป่วยวิกฤตฉุกเฉินในพื้นที่ต่างๆ ได้รับบริการที่เหมาะสม เท่าเทียม ท่วงถึง ทันทเวลา ปลอดภัย (Patient safety) ประทับใจ ส่งผลต่อการลดอัตราการเสียชีวิตของผู้เจ็บป่วยวิกฤตฉุกเฉิน ภายใน ๒๔ ชั่วโมง ด้วยเหตุอันไม่สมควร ดังนั้นนับแต่ปี ๒๕๖๐ กรมการแพทย์ร่วมกับสมาคมเวชศาสตร์ฉุกเฉินแห่งประเทศไทย จึงได้พัฒนาหลักสูตรการกู้ชีพแบบองค์รวม (Comprehensive Life Support: CLS) เพื่อรองรับนโยบายของกระทรวงสาธารณสุขในการพัฒนาศักยภาพของบุคลากรที่ปฏิบัติหน้าที่ในห้องฉุกเฉินตามที่กล่าว และในปีงบประมาณ ๒๕๖๒ นี้ได้กำหนดจัดอบรม “การกู้ชีพแบบองค์รวม (Comprehensive Life Support: CLS) ระหว่างวันที่ ๓ - ๕ เมษายน ๒๕๖๒ ณ กลุ่มงานเวชศาสตร์ฉุกเฉิน โรงพยาบาลราชวิถี กลุ่มเป้าหมายประกอบด้วย แพทย์เวชปฏิบัติทั่วไป หรือ แพทย์ใช้ทุนในโรงพยาบาลชุมชน จาก ๑๒ เขตสุขภาพ จำนวน ๓๐ คน

กรมการแพทย์จึงขอเชิญแพทย์เวชปฏิบัติทั่วไปหรือแพทย์ใช้ทุนในสังกัดของท่านที่สนใจเข้ารับการอบรมฯ ตามวัน เวลา และสถานที่ดังกล่าว โดยคณะผู้จัดเป็นผู้รับผิดชอบค่าอาหารกลางวัน อาหารว่างและเครื่องดื่ม ส่วนค่าใช้จ่ายในการเดินทางไปราชการ ได้แก่ ค่าเบี้ยเลี้ยง ค่าพาหนะ และค่าที่พัก ขอให้เบิกจากหน่วยงานต้นสังกัดของผู้เข้ารับการอบรมฯ ทั้งนี้ขอความกรุณาส่งรายชื่อไปยังสำนักวิชาการแพทย์ กรมการแพทย์ ตามแบบแจ้งความจำนงที่ส่งมาด้วย ทางอีเมลล์ naris3925@gmail.com ภายในวันที่ ๒๕ มีนาคม ๒๕๖๒ โดยคณะผู้จัดจะยืนยันกลับไปพร้อมกับส่งไฟล์คู่มือหลักสูตร CLS ให้กับกลุ่มเป้าหมายทางอีเมลล์เพื่อเตรียมความพร้อมก่อนเข้าอบรม และมีหนังสือแจ้งเป็นทางการไปที่โรงพยาบาลต้นสังกัดเป็นลำดับต่อไป

จึงเรียนมาเพื่อโปรดพิจารณาต่อไปด้วย จะเป็นพระคุณ

ขอแสดงความนับถือ

สำนักวิชาการแพทย์
 โทร ๐ ๒๕๕๐ ๖๒๘๕-๖
 โทรสาร ๐ ๒๕๕๑ ๘๒๗๖

(นายถิรพงศ์ วงศ์วิวัฒน์)
 รองอธิบดี ปฏิบัติราชการแทน
 อธิบดีกรมการแพทย์



QR Code เอกสารการประชุม

แบบฟอร์มแจ้งยืนยันเข้ารับการอบรม
หลักสูตรการกู้ชีพแบบองค์รวม (Comprehensive Live Support :CLS)
สำหรับแพทย์เวชปฏิบัติทั่วไป หรือ แพทย์ใช้ทุนจากโรงพยาบาลชุมชน
วันที่ ๓ - ๕ เมษายน ๒๕๖๒ ณ กลุ่มงานเวชศาสตร์ฉุกเฉิน ชั้น ๒ โรงพยาบาลราชวิถี

ชี้แจง : โปรดเติมรายละเอียดในช่องว่าง และทำเครื่องหมาย ในการแจ้งรายชื่อผู้เข้ารับการอบรม ให้ครบถ้วนดังต่อไปนี้

๗) เขตสุขภาพที่ จังหวัด.....

๘) ขอส่งรายชื่อบุคลากรเข้ารับการอบรมในครั้งนี้

ชื่อ-นามสกุล (นพ. /พญ.)	อายุ.....ปี
<input type="checkbox"/> แพทย์เวชปฏิบัติทั่วไป	<input type="checkbox"/> แพทย์ใช้ทุนปีที่
ตำแหน่งปัจจุบัน.....	<input type="checkbox"/> ปฏิบัติการ <input type="checkbox"/> ข้าราชการ <input type="checkbox"/> ข้าราชการพิเศษ
โรงพยาบาล.....	
e-mail.....	
โทรศัพท์มือถือ.....	โทรศัพท์.....โทรสาร.....

๙) การรับประทานอาหาร

อาหารทั่วไป.....คน อาหารมังสวิรัต.....คน อาหารอิสลาม.....คน

๑๐) ผู้ประสาน/ผู้ให้ข้อมูล

ชื่อ-สกุล.....

หน่วยงาน.....

โทร.....

หมายเหตุ :

- รับจำนวนจำกัดเพียง ๓๐ คนเท่านั้น และขอความกรุณาให้ท่านส่งแบบฟอร์มแจ้งรายชื่อผู้เข้ารับการอบรมไปที่อีเมลล์ naris3925@gmail.com ภายในวันที่ มีนาคม ๒๕๖๒ ทั้งนี้คณะทำงานจะปิดรับการอบรมฯ ก่อนกำหนดหากจำนวนผู้แจ้งยืนยันครบตามจำนวนที่กำหนดแล้ว
- ขอความร่วมมือทุกท่านศึกษาคู่มือหลักสูตร CLS ที่มีหลักการในการจัดระบบการกู้ชีพแบบองค์รวมเอาไว้ เพื่อจะได้เรียนรู้ระหว่างการอบรมได้เข้าใจยิ่งขึ้น
- เนื่องจากต้องมีการ Evaluation ในวันสุดท้ายของการอบรมจนถึงเวลา ๑๖.๐๐ น.(เวียนสอบตาม Station ต่างๆ) จึงจะถือว่าผู้เรียนผ่านการอบรมหลักสูตรนี้โดยสมบูรณ์ ดังนั้นจึงขอความร่วมมือให้ผู้เรียนเผื่อเวลาเดินทางกลับด้วยจะเป็นพระคุณ

กำหนดการการถ่ายทอดองค์ความรู้
การกู้ชีพแบบองค์รวม (Comprehensive Live Support :CLS)
สำหรับแพทย์เวชปฏิบัติทั่วไป หรือ แพทย์ใช้ทุนจากโรงพยาบาลชุมชน
วันที่ ๓ - ๕ เมษายน ๒๕๖๒ ณ กลุ่มงานเวชศาสตร์ฉุกเฉิน ชั้น ๔ โรงพยาบาลราชวิถี

วันที่	เวลา			
	09.00 - 12.00 น.		13.00 - 16.00 น.	
1	Overview การกู้ชีพแบบองค์รวม CLS (Comprehensive Live Support)			
	1. Introduction & Principle of CLS for practitioners โดย นพ.สมชาย กาญจนสุด			
	2. General CLS โดย ศ.เกียรติคุณ นพ.สันต์ หัตถวีรัตน์			
	3. CLS Emergency Level โดย C: พญ.ณิศา สุเมธโชติเมธา A: นพ.จิระพงษ์ สุขเสาวภาคย์ B: นพ.เกษมสุข โยธาสมุทร I: พญ.อลิสสา ยานะสาร			
2	4. CLS T โดย นพ.จิระพงษ์ สุขเสาวภาคย์			
	กิจกรรม Work shop			
	Station 1	Station 2	Station 3	Station 4
	Group 4	Group 1	Group 2	Group 3
3	กิจกรรม Work shop			
	Station 1	Station 2	Station 3	Station 4
	Group 2	Group 3	Group 4	Group 1
	Evaluation (เวียนสอบตาม Station) และ After action review			

Station ๑: CLS-I + Hemorrhage control [Procedure ๒ (Pericardiocentesis), Procedure ๓ (IV/IO), Procedure ๔.๑ (General haemorrhage control), Procedure ๔.๒ (Pelvic binding), Instability condition care (Shock, Seizures, Coma, Time sensitive condition)]

โดย พญ.อลิสสา / นพ.เกษมสุข และคณะวิทยากรจากโรงพยาบาลเลิดสิน

Station ๒: CLS-C [Procedure ๑ (Cardiac arrest care)]

โดย พญ.ณิศา และคณะวิทยากรจากโรงพยาบาลราชวิถี

Station ๓: CLS-A [Procedure ๕ (Basic airway), Procedure ๖ (Non-surgical advanced airway), Procedure ๗ (Needle cricothyroidotomy)]

โดย นพ.จิระพงษ์ และคณะวิทยากรจากโรงพยาบาลราชวิถี

Station ๔: CLS-B [Procedure ๘ (ICD), Porcedure ๙ (Flail Chest), Procedure ๑๐ (Open chest), Procedure ๑๑ (Needle decompression)]

โดย นพ.สัจจะ ชลิตาภรณ์ และคณะวิทยากรจากโรงพยาบาลนพรัตน์ราชธานี

*Procedure (ตาม competency list ท้ายหนังสือ CLS

ขอเชิญผู้สนใจเข้าร่วมอบรม

หลักสูตรการกู้ชีพแบบองค์รวม (Comprehensive Life Support)

ระหว่างวันที่ 3 - 5 เมษายน 2562

ณ กลุ่มงานเวชศาสตร์ฉุกเฉิน โรงพยาบาลราชวิถี

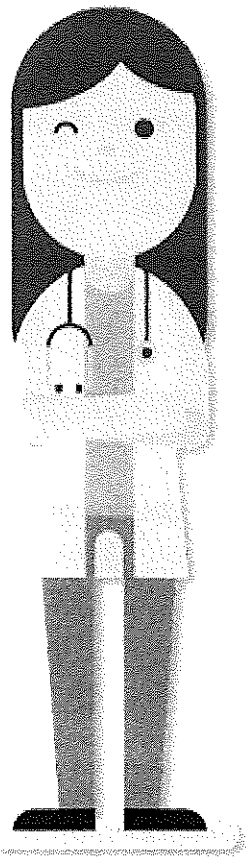

เนื้อหาการอบรม

- ✓ Principle of CLS for practitioners
- ✓ CLS-Cardiac arrest, CLS-Airway
- ✓ CLS-breathing, CLS-Instabilities
- ✓ CLS-Transferability

กลุ่มเป้าหมาย

แพทย์เวชปฏิบัติทั่วไปหรือแพทย์ใช้ทุน
ในโรงพยาบาลระดับต่างๆ
จาก 12 เขตสุขภาพ

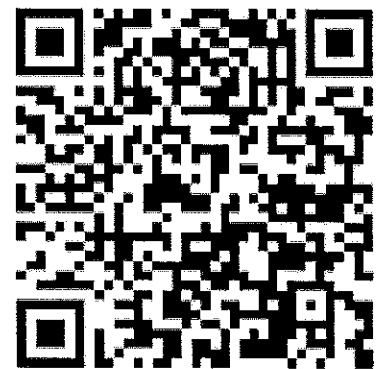

QR Code เอกสารรายละเอียดการอบรม



รับจำนวนจำกัดเพียง 30 คนเท่านั้น!

ติดต่อสอบถามรายละเอียดได้ที่: สำนักวิชาการแพทย์ กรมการแพทย์

โทร 02-590-6285-6 หรือ naris3925@gmail.com

ภายในวันที่ 25 มีนาคม 2562